



一般社団法人 日本環境測定分析協会 主催

平成26年3月実施

環境計量士国家試験 —受験直前— 講習会

◆受験直前講習会とは？

環境計量士国家試験に合格するためには、広い試験範囲の中でどこを、どのように勉強したら良いのか。お悩みの方は本講習会に参加してみませんか？過去の出題傾向を含め環境計量士試験をよく知る先生方が、絶対に学習すべき項目を中心に解説します。

◆どんな講義なの？

テキストは「環境計量士国家試験問題の正解と解説・第39回」を使用します。前回試験の復習を交えつつ、各先生作成の資料を基に頻出問題や今回出題が予想される問題を、パワーポイントや板書で解説します。「直前講習会」は問題演習がメインです。疑問点は先生方に質問し、試験に備えましょう。

◆こんな方に特におすすめ

「試験前の最終チェックがしたい」「今回出題が予想される問題は？」「試験前に疑問をなくしたい」

試験をよく知る先生方が、頻出事項をレクチャー。
試験前の最終チェックに是非お勧めです！



◆開催日及び開催場所

【東京会場】

平成26年1月16日(木)～1月19日(日)
(一社)日本環境測定分析協会
東京都江戸川区東葛西 2-3-4 TEL 03-3878-2811

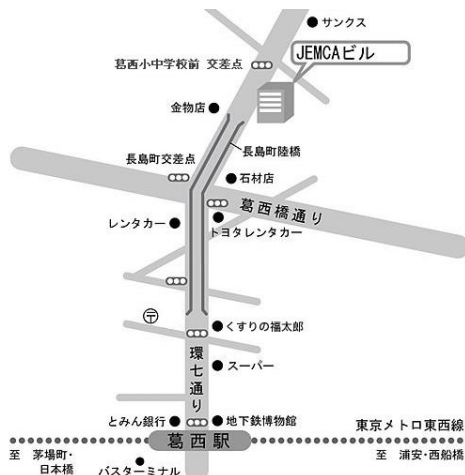

・地下鉄東西線葛西駅下車、葛西橋通り方面 徒歩10分
注)葛西駅には快速電車が停車いたしません。

【大阪会場】

平成26年1月30日(木)～2月2日(日)
チサンホテル新大阪
大阪市淀川区西中島 6-2-19 TEL 06-6302-5571



・新幹線、地下鉄新大阪駅 徒歩6分
・地下鉄西中島南方駅 徒歩7分
・阪急南方駅 徒歩8分

◆スケジュール

日にち		時間	講義題名	講師名	
東京	大阪			東京	大阪
H26年 1/16 (木)	H26年 1/30 (木)	9:30 ～12:30	※1 基礎化学	角田 欣一 (群馬大学大学院教授)	本水 昌二 (岡山大学名誉教授)
		13:30 ～14:50	※1 化学分析	角田 欣一 (群馬大学大学院教授)	本水 昌二 (岡山大学名誉教授)
		15:00 ～17:00	※1 日本工業規格, 環告法等公定分析法	野々村 誠 (環境技術評価研究所)	三階 貴男 (目白大学講師)
1/17 (金)	1/31 (金)	9:30 ～12:30	※1 濃度計・分析機器	城ノ口 隆 (株)三菱化学テクノロジー	中原 武利 (大阪府立大学名誉教授)
		13:30 ～17:00	※2 環境関係法規	中村 勝彦 (一社)産業環境管理協会	坂部 孝夫 (大同大学客員教授)
1/18 (土)	2/1 (土)	9:30 ～12:30	※3 計量関係法規	金井 一榮 (金井計量管理事務所)	金井 一榮 (金井計量管理事務所)
		13:30 ～17:00	※3 計量管理概論	田中 秀幸 (独)産業技術総合研究所	田中 秀幸 (独)産業技術総合研究所
1/19 (日)	2/2 (日)	9:30 ～12:30	※4 基礎物理	松崎 旭洋 (東海高等学校)	加藤 毅 (元アジレント・テクノロジー(株))
		13:30 ～17:00	※4 音響・振動の 理論と計測	大内 孝子 (工学博士)	日高 新人 (元東和大学)

※計量関係法規については濃度関係と騒音・振動関係を明確に分けた時間割で講義をいたしません(両者を含んでいます)ので、ご注意ください。

※都合により講師の変更をする場合がありますのでご了承ください。

◆受講料

受講単位	受講料(円)(消費税込)	
	日環協会員及び学生	非会員
濃度関係【※1+※2+※3】 (1, 2, 3日目)	31,500	39,350
騒音・振動関係【※2+※3+※4】 (2日目午後, 3, 4日目)	26,250	32,800
濃度関係(騒音・振動関係合格者) 【※1+※2】(1日目, 2日目)	21,000	26,250
騒音・振動関係(濃度関係合格者) 【※2+※4】(2日目午後, 4日目)	15,750	19,650
1日コース(選択)	10,500	13,150
1日半コース(選択)	15,750	19,650
2日コース(選択)	21,000	26,250
4日コース(選択)	36,750	45,900

学生の方は「学生証」のコピーを受講申込書と一緒に送ってください

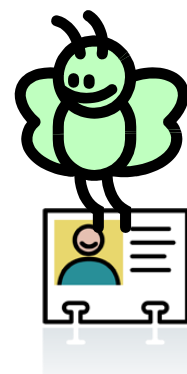

◆お申込から受講までのながれ

お申込み：

「直前講習会受講申込書」に記入し、日環協宛てに E-mail, FAX または郵送にてお送りください

受付完了：

日環協から「受講票」「郵便払込票」（事前購入の場合はテキストも一緒に）を発送します

お支払い：

「受講票」「郵便払込票」（「テキスト」）が届きましたら、速やかにお支払いをお願いいたします

受講当日：

「受講票」（事前購入の場合はテキストも）を持って会場にお越しください

お申込から一週間以内に「受講票」が届かない場合は、お問合せ下さい



※締切日間近にお申しいただくとき…

「受講票」と「郵便払込票」の発送が間に合わない場合がございます。

→「受講票」は受講当日、会場で直接お渡しいたします。

→「郵便払込票」は郵便局備え付けのものを利用してください。必ず

受講当日までに入金を済ませ、当日受付にて受領書のコピーをお見せください。

【お振込先】[郵便振替口座]00150-9-98103[口座名](一社)日本環境測定分析協会



◆申込み締切日

【東京会場】 平成 26 年 1 月 14 日（火） 定員：80 名

【大阪会場】 平成 26 年 1 月 28 日（火） 定員：100 名

○定員や締切についてもお気軽にお電話ください

◆テキストについて

直前講習会使用テキスト：

「環境計量士国家試験問題の正解と解説・第 39 回」（9 月上旬発売）税込 3,400 円



※テキストや受験参考書は当日会場でも販売しておりますが、予習も兼ね事前にご用意いただくことをお勧めします。購入方法は申込用紙をご参照ください。

○その他、直前講習会には使用しないけれど、おすすめの受験参考書…

- ・「環境計量士への近道・第 10 版」 税込 4,800 円
→試験全範囲の学習事項を丁寧に解説。試験合格後も基礎事項の確認にご活用頂けます！
- ・「環境計量士への近道・演習編 V」 税込 5,000 円
→H16～20 年の全問題から頻出問題を集めました。とにかく問題演習したい方にお勧め！
- ・「計量法の概要(平成 25 年度版)」 <(一社)日本計量振興協会発行> 税込 4,200 円
→9 月末発売予定。委託販売書籍につき、当日会場にて受講者のみへの販売となります。
- ・「環境計量士へのガイド・第 6 版」 税込 2,200 円
→環境計量士の主な業務や把握しておくべき計量法について簡単にまとめられています。



キリトリ線

(一社)日本環境測定分析協会御中 FAX:03-3878-2639 E-mail:jemcaeducation@jemca.or.jp

受験直前講習会受講申込書		平成 年 月 日						
(ふりがな)		受講会場 (○をつけて下さい)	東京 ・ 大阪					
受講者名								
現住所 (受講票はこちらに送付します)	〒 TEL () -							
勤務先・通学先	名称	部・課 学 部						
	所在地	〒 TEL () -						
事務・会計 について	連絡者名							
	TEL () -							
受講単位 ※必ず○をつけて下さい	第1日目	第2日目	第3日目	第4日目	区 分			
	午前※1	午後※1	午前※1	午後※2		午前※3	午後※3	午前※4
(○をつけて下さい) 日環協会員・学生・非会員								

テキストのお申込(○をつけて下さい)

日環協発行の 図書	*環境計量士国家試験問題の 正解と解説 (39回)	環境計量士への 近道(上)	環境計量士への 近道(下)	環境計量士への 近道 演習編V	環境計量士への ガイド	購入形態 (○をつけて下さい)
						・事前に購入 ・会場で購入



事前購入の方へ

- ・会員の方には会員価格が適用されます。
- ・送料は受講者に限り無料です。

(一社)日本計量振興協会からの委託図書	計量法の概要 (H25年度版)	購入形態 (選べません)
		委託販売につき 会場購入のみ

ご質問等ありましたら
お気軽にお問合せください

※1~4については◎スケジュール講義題名を参照。

一般社団法人 日本環境測定分析協会 受験講習会担当係
〒134-0084 東京都江戸川区東葛西 2-3-4 JEMCAビル
TEL 03-3878-2811 FAX 03-3878-2639
E-mail jemcaeducation@jemca.or.jp

